

Ten Mile Lake View Estates

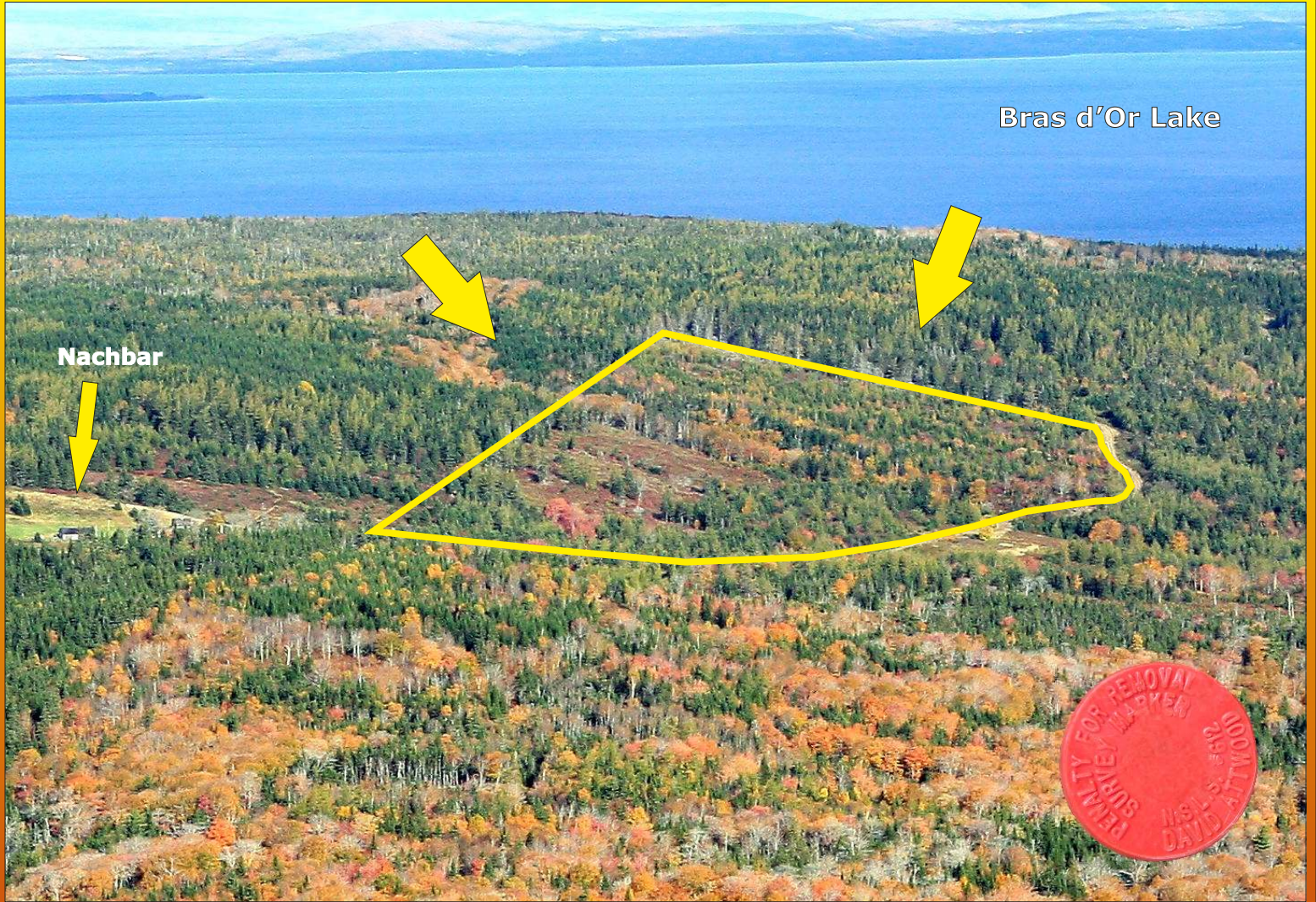

Bras d'Or Lake

Nachbar

Photos by Stefanie Butschek & Rolf Bouman

Panoramablick vom eigenen Grundstück...

1



Ten Mile Lake View Estates

Dieses Grundstück hat seinen Namen durch den **herrlichen Panoramarundblick** erhalten, welcher sich uns bei der Besichtigung geboten hat. Entlang der Ostgrenze gibt es **mindestens 5 Bauplätze**, von denen man auf den in der Ferne liegenden **Bras d'Or Lake** schauen kann und sogar noch **Hügelketten** auf der anderen Seite des Sees erkennt. **10 Mile Lake View Estates** grenzt an eine **öffentliche Schotterstraße**, an der auch Strom und Telefon liegen und steigt von dieser Straße über eine Distanz von ca. 200 Metern mit **ca. 3 – 7 % Gefälle** an. Das Grundstück ist teilweise mit **Nadelwald** bewachsen, und die Restfläche wurde vor ca. 10 Jahren abgeholzt. Diese Fläche hat sich wieder mit einem **jungen Baumbestand regeneriert**, trotzdem bietet sich aber an vielen Stellen noch der **herrliche Weitblick**. Die Fotos geben gute Auskunft über die Aussicht. Ungefähr mittig fließt ein **kleiner Bach** durch dieses Anwesen, der an manchen Stellen auch durch steiles Gelände führt.

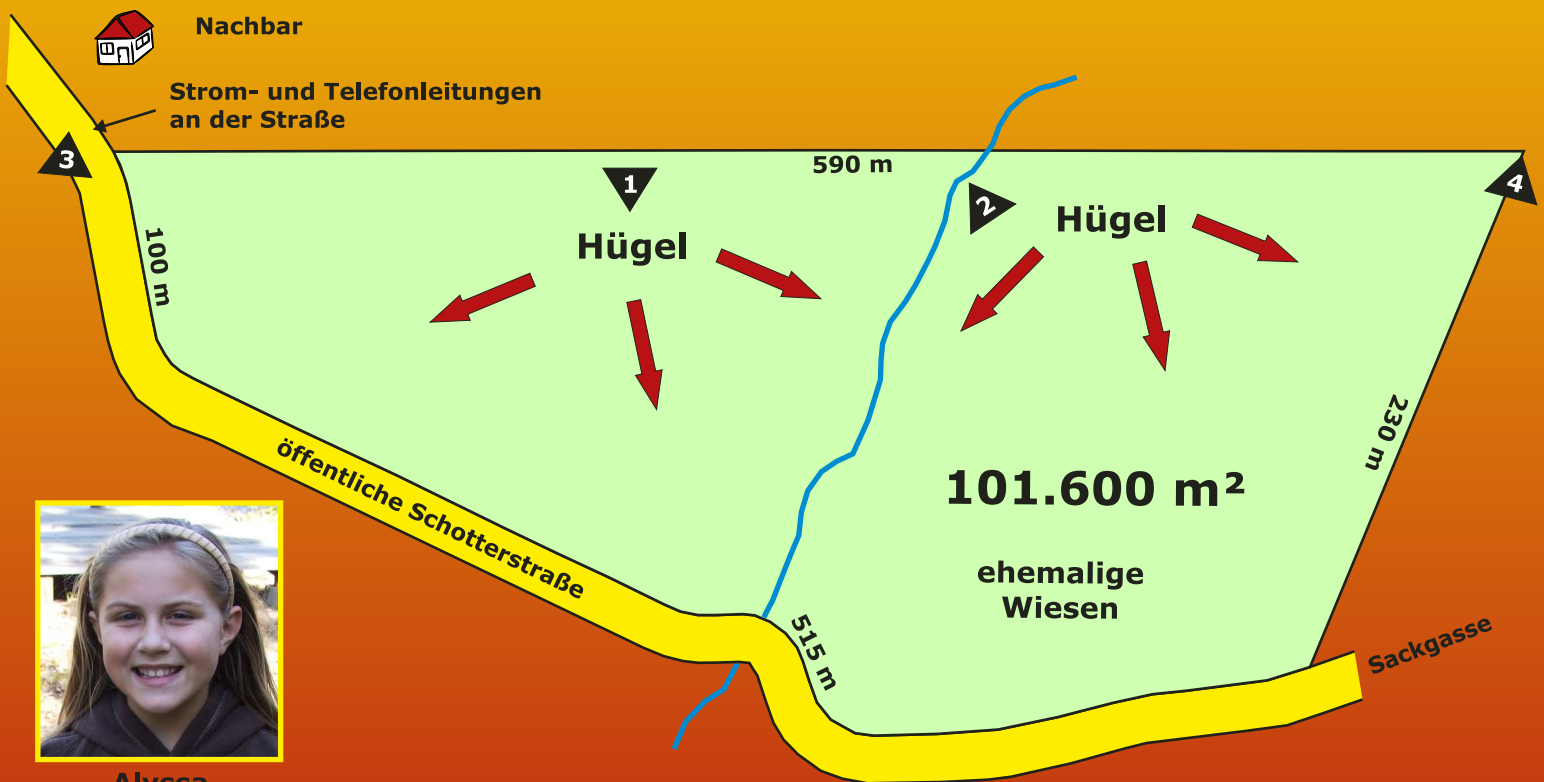

Alyssa

Photos by Rolf Bouman



Manfred bei Grenzbegehung am Bach...



Grundstück



Eckpfosten an der Grenze...